Tätigkeitsbericht 2008

Nordstrasse 28a
02782 Seifhennersdorf
Sachsen

Telefon: 03586 / 40 848 0
Fax: 03586 / 40 848 88
E-mail: info@bosk-stiftung.de

AGENDA

Editorial	2
Vorwort	3
Bilder der Objekte	4
Bilder der Parkanlagen	5
Organigramm	6
Finanzen	7
Ziele	8

Anlagen

Bilanz
Einnahmen / Ausgaben
Ausgabenvergleich
Vermögen
Übersicht der Anteile

BOSK Stiftung

Editorial von Gert Sommer

Der Schlaganfall mit jährlich hunderttausenden Neuerkrankungen bei Erwachsenen, aber auch Kindern, bildet neben dem Herzinfarkt in Deutschland ein großes Problem.
Man sollte die Gefahr nie unterschätzen. Oft sind Jugendliche im Alter von 20 und mehr Jahren der Meinung, dass sie für solch eine Krankheit viel zu jung seien. Doch solch heimtückische Krankheiten machen vor keinem Alter halt.

Als Gründer der BOSK - Stiftung habe ich in der eigenen Familie hautnah miterlebt, wie nachhaltig sich ein solches Ereignis für den Betroffenen und alle Angehörigen auswirkt. Auch in meiner nun mehrjährigen Tätigkeit innerhalb der Stiftung wird mir täglich bewusst, wie wichtig das Thema Aufklärung und Prävention ist.
Deshalb liegt das Augenmerk der Stiftung darin, das öffentliche Gesundheitswesen sowie die Wissenschaft und Forschung zu fördern und insbesondere auf dem Gebiet der Verhütung, Früherkennung, Behandlung und Rehabilitation von Schlaganfallerkrankungen durch gezielte Aufklärung und Informationen zu unterstützen.

Ob Schlaganfall oder andere Gefäßerkrankungen – immer ist es ein gutes Gefühl – Menschen an seiner Seite zu wissen, die Mut zusprechen, eine konkrete Hilfestellung gewähren oder einfach nur ein offenes Ohr für die Sorgen und Nöte von Patienten und Angehörigen besitzen. Aufklärung und Information sind der erste Schritt im Kampf gegen diese heimtückischen Krankheiten!

Für das Leben

Ihr Gert Sommer
Gründer und Vorstandvorsitzender der BOSK – Stiftung

BOSK Stiftung

Liebe Leser, liebe Förderer und Sponsoren,

Rückblickend war das Jahr 2008 auf dem Gebiet des Gesundheitswesens ernüchternd. Eine Studie unter niedergelassenen Ärzten hat gezeigt, dass der Großteil von ihnen ihre wirtschaftliche Lage als nicht positiv einschätzte. Besonders gravierende Auswirkung wird die weitere Entwicklung auf den ländlichen Raum haben. Hier tun sich junge Ärzte mit einer Niederlassung ohnehin schwer. Das wird auch Auswirkungen auf das Gesundheitssystem in unserer Region haben.

Deshalb ist es uns als BOSK Stiftung sehr wichtig, dass wir uns der Versorgung von Patienten und Pflegebedürftigen widmen. Dabei sind wir auch immer auf der Suche nach Spendern und Förderern, die unsere Projekte, wie z.B. das Betreute Wohnen und das Kinder-Hospiz unterstützen.

Leider stellte sich in diesem Jahr heraus, dass die OFL-PerspektivFONDS sich nicht an den Erbbaurechtsvertrag gehalten hat, so dass wir den Heimfall eingeleitet haben. Es liegt ein schwerer Kampf vor uns, aber wir sind hochmotiviert, da wir noch immer das Betreute Wohnen als wichtiges Stiftungsziel haben.

Durch die Mieteinnahmen der stiftungseigenen Objekte in der Nordstraße 28a konnte in diesem Jahr eine Verbesserung der Liquidität erzielt werden.

In der im August 2001 gegründeten BOSK – Stiftung arbeiten folgende Mitglieder im Vorstand:

Gert Sommer Vorstandsvorsitzender

BOSK Stiftung

-4- Bilder der Objekte

Grundstück in Hirschfelde

Grundstück in Bernstadt

Grundstück in Seifhennersdorf

Naturgeschützte Parkanlage Halbendorfer Straße 02782 Seifhennersdorf

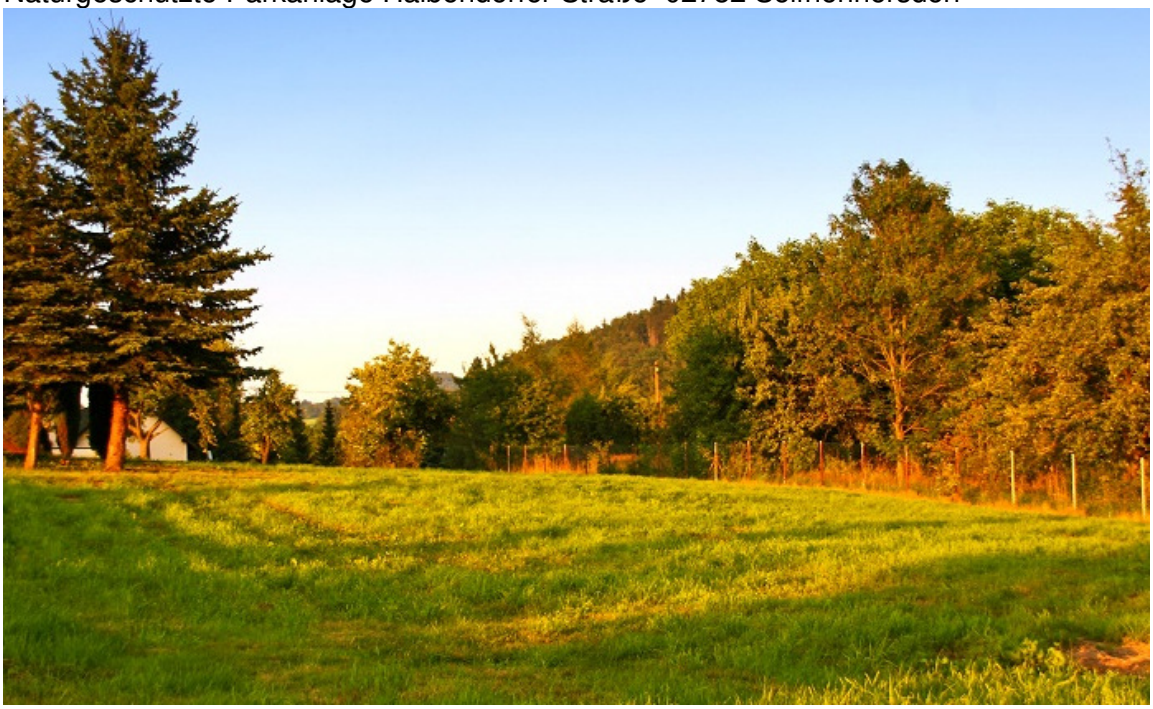

BOSK Stiftung

Organigramm

Vorstand

Gert Sommer Vorstandsvorsitzender
Oliver Stumpf Vorstand

Christa Hocke Teamleiterin
Telefon: 03586 / 40 848 44
E-mail: christa.hocke@bosk-stiftung.de

Stiftungsrat

Volker Herrmann
Dr. Ralf Krowke
Martin Schöne

B I L A N Z 2008

Aktiva		31.12.2007 T€	31.12.2008 T€	Veränderung in %
Anlagevermögen		**1.195**	**1.250**	**4,60**
davon :				
	Grund u. Boden	365	435	19,18
	Wohn- u.Geschäftsgebäude	648	626	-3,40
	Betr.-und Gesch.-Ausstattungen	34	37	8,82
	Finanzanlagen	148	152	2,70
Umlaufvermögen		**31**	**0**	**-100,00**
davon:	sonstige Vermögensgegenstände	59	24	-59,32
	Forderungen aus L + L	-42	-38	-9,52
	Kasse/ Bankguthaben	14	14	0,00
	Aktive Rechnungsabgrenzung	2	1	-50,00
Bilanzsumme		**1.228**	**1.251**	**1,87**

Passiva	31.12.2007 T€	31.12.2008 T€	Veränderung in %
Stiftungskapital	501	501	0,00
Zustiftungen	446	446	0,00
Gewinn/Verlustvortrag	-122	-129	5,74
Jahresfehlbetrag	-7	-1	-85,71
Rückstellungen	3	4,5	50,00
Verbindlichkeiten aus L + L	80	131	63,75
sonstige Verbindlichkeiten	17	15	-11,76
Darlehensverbindlichkeiten	310	283	-8,71
Verbindlichkeiten gegenüber Kreditinstituten	0	0	
Bilanzsumme	**1.228**	**1.251**	**1,83**

G u. V Positionen	31.12.2007 T€	31.12.2008 T€	Veränderung in %
Umsatzerlöse	127	146	14,96
sonstige Erlöse	11	16	45,45
Aufwendungen	145	163	12,41
Gewinn / Verlust	**-7**	**-1**	**-85,71**

Einnahmen		
	Euro	%
Umsatzerlöse	145.746	79,37%
sonstige Erträge	15.868	8,64%
außerord. Erträge	20.315	11,06%
Steuererstattg.	1.697	0,92%
Summe	**183.626**	**100,00%**

Ausgaben		
	Euro	%
Materialien	0	0,00%
Löhne / Gehälter /Provisionen	38.167	20,65%
Sozialabgaben	10.471	5,67%
Abschreibungen / Abgänge	33.266	18,00%
Zinsen u. sonstige Aufwendungen	102.916	55,68%
außerord. Aufwendungen	0	0,00%
Steuern	0	0,00%
Summe	**184.820**	**100,00%**

GEWINN/ VERLUST	**-1.194**	**99,35%**

	€
Löhne / Gehälter /Provisionen	38.167
Sozialabgaben	10.471
Abschreibungen / Abgänge	33.266
Zinsen u. sonstige Aufwendungen	102.916

Ausgabenvergleich 2008

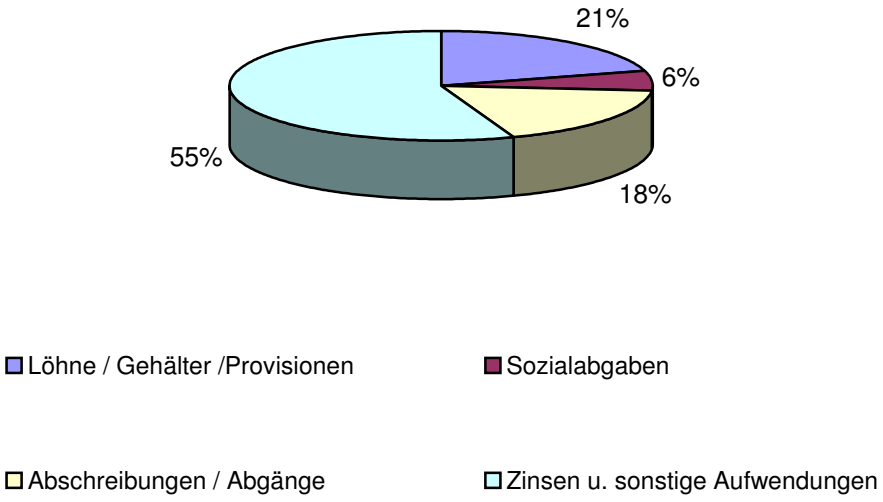

Vermögenszuwachs 2001 bis 2008

	2001	2002	2003	2004	2005	2006	2007	2008
	€	€	€	€	€	€	€	€
Vermögen	532.909	694.598	1.059.936	1.053.803	1.378.182	1.230.100	1.227.520	1.250.540

Vermögenszuwachs

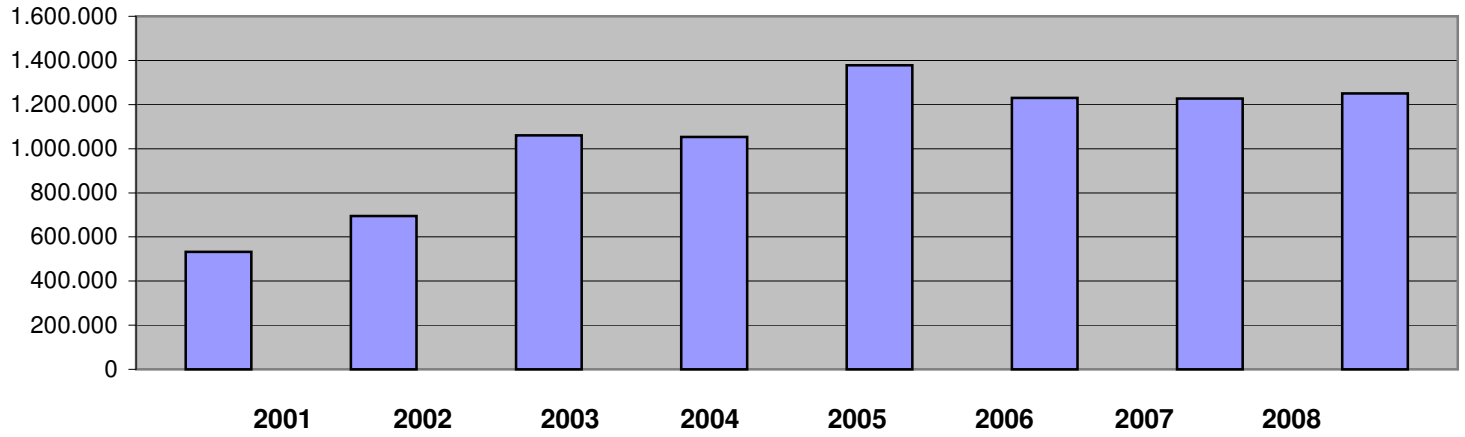

Ziele für 2009

⇒ Umzug der BOSK Stiftung in die Räumlichkeiten auf der Spitzkunnersdorfer Str. 8

⇒ Erweiterung des Naturschutzgebietes Halbendorfer Str. zum Zweck der späteren Einrichtung eines Kinder-Hospizes.

⇒ Auslösung des Heimfalles OFL (3 Projekte der BOSK-Stiftung, Hirschfelde, Bernstadt a. E. und Seifhennersdorf)

⇒ Weiterer Ausbau der stiftungseigenen Objekte zum Betreuten Wohnen in Hirschfelde, Bernstadt und Seifhennersdorf

⇒ Vermietung der stiftungseigenen Räumlichkeiten auf der Nordstraße 28a

⇒ Verlagerung des Stiftungsschwerpunktes auf das Thema „Hygiene in Kranken- und Pflegeeinrichtungen“

Verwaltungsgebäude Spitzkunnersdorfer Str.

Nordstrasse 28 a